

Vložení fotografie hráče do IS FAČR

DŮLEŽITÉ UPOZORNĚNÍ:

Prostředí Informačního systému FAČR je optimalizováno pro internetový prohlížeč GOOGLE CHROME!
Internetový prohlížeč naistalujete kliknutím ZDE:

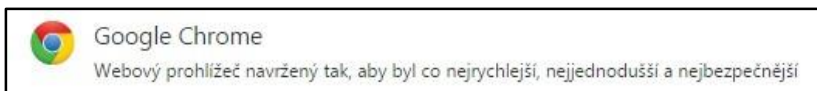

Fotografie je schvalována místem centrální registrace FAČR - dbejte prosím na správný formát, čitelnou kvalitu a odpovídající věk hráče!

Vložení fotografie hráče krok za krokem:

- 1) Přihlaste se do Informačního systému FAČR (dále jen IS FAČR) jako hlavní administrátor klubu – na adrese <https://is.fotbal.cz>.

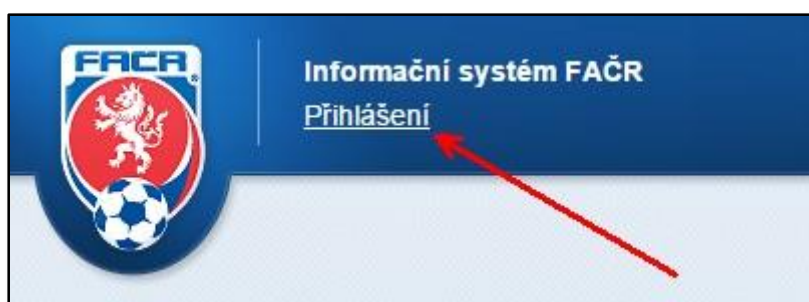

- 2) Po přihlášení se zobrazí úvodní stránka Vašeho klubu, kde zvolíte odkaz „přehled hráčů klubu“.



- 3) Na stránce přehledu hráčů klubu můžete použít filtr pro vyhledání požadovaných hráčů a poté zvolíte tlačítko „Vyhledat“. Pro účely nahrávání fotografií doporučujeme využít vyhledávací filtry dle uvedeného obrázku:

Přehled hráčů klubu FAČR

Číslo klubu: 2060371 SK - Spomyšl

Rodné číslo: Datum narození:

Příjmení: Jméno:

ID člena nebo ID členů (oddělená čárkou):

Věk od: 18 do: 99 Pohlaví: Muži

Členství: Ano Foto: Ne

Vyberte typ výpisu: Mateřský klub Na Hostování Hostují Na střídavém startu Střídavý start

- 4) Ze seznamu vyberete požadovaného hráče a otevřete jeho kartu – například prostřednictvím odkazu „Nahrát“.

72080956	bez foto.	Nahrát		Cibulka	Václav	1972
74090106	bez foto.	Nahrát		Čermák	Pavel	1974
94110520	bez foto.	Nahrát		Denk	Leoš	1994
83042177	bez foto.	Nahrát		Dráb	Václav	1983
89041715	bez foto.	Nahrát		Drahota	Jiří	1989
86050539	bez foto.	Nahrát		Duchoslav	Petr	1986
83041000	bez foto.	Nahrát		Duchoslav	Tomáš	1983
81080151	Storno žádosti	Nahrát		Helcl	Jiří	1981
94041883	bez foto.	Nahrát		Hrdlička	Radek	1994
74030532	bez foto.	Nahrát		Jaromiš	Josef	1974
80031349	bez foto.	Nahrát		Melichar	Ivan	1980

- 5) Na kartě hráče provedete kontrolu, zda se jedná skutečně o osobu, ke které chcete přiřadit připravenou fotografii – pokud ano, zvolíte tlačítko „Nahrát FOTO“.

81080151 - Jiří Helcl ● (čeká na platbu pro rok 2015) Karta hráče

Základní údaje osoby:

Jméno: Příjmení:

ID hráče: Věk:

Registrace od: Registrace do:



Registrace hráče:

Mateřský klub: Od:

Passport hráče:

Mateřský klub	Období	Událost	Datum
2060371 - SK - Spomyšl (2060371)	08.09.1999 - 22.10.2004	Přestup	22.10.2004
2060541 - PMB Mělník (2060541)			

- 6) Otevře se okno pro výběr fotografie uložené ve Vašem zařízení – zde vyhledáte složku, ve které se fotografie nachází a potvrzením vložíte fotografii do systému k následné úpravě.

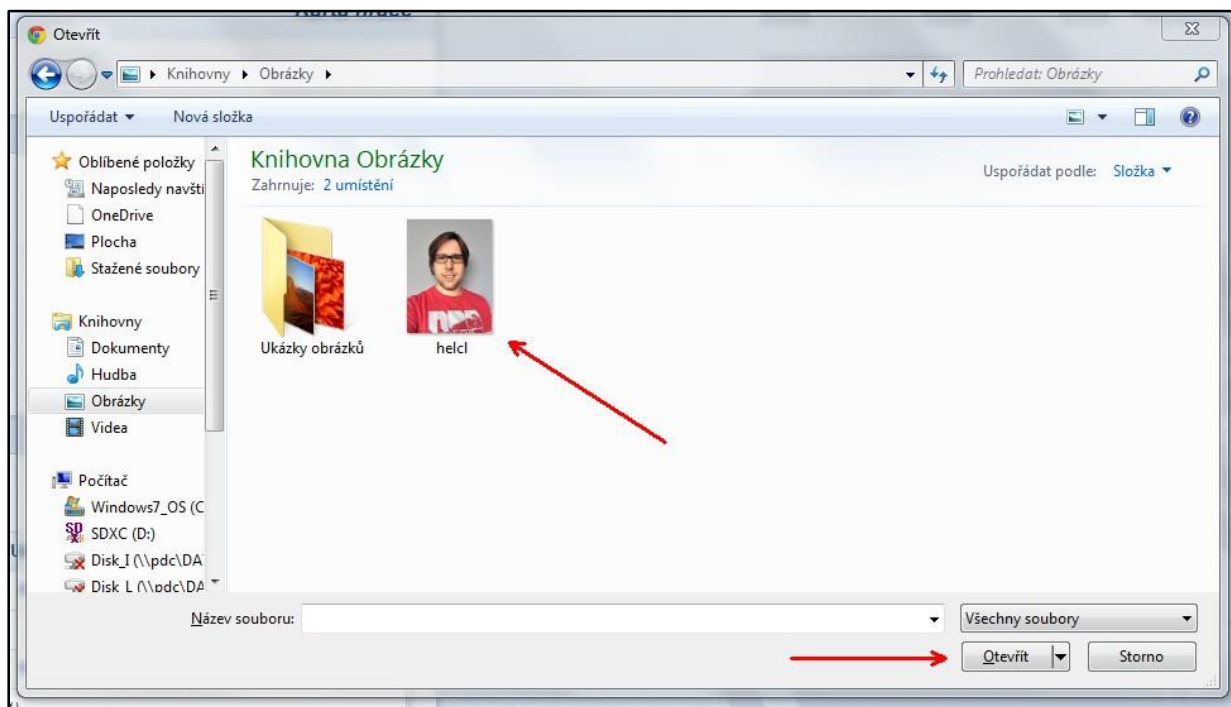

- 7) Při úpravě fotografie vytvoříte požadovaný definovaný výřez a zvolíte tlačítko „Uložit aktuální výřez“. V případě, že jste omylem nahráli jinou fotografii, můžete toto napravit volbou tlačítka „Nahrát nové foto“ a postup opakovat.

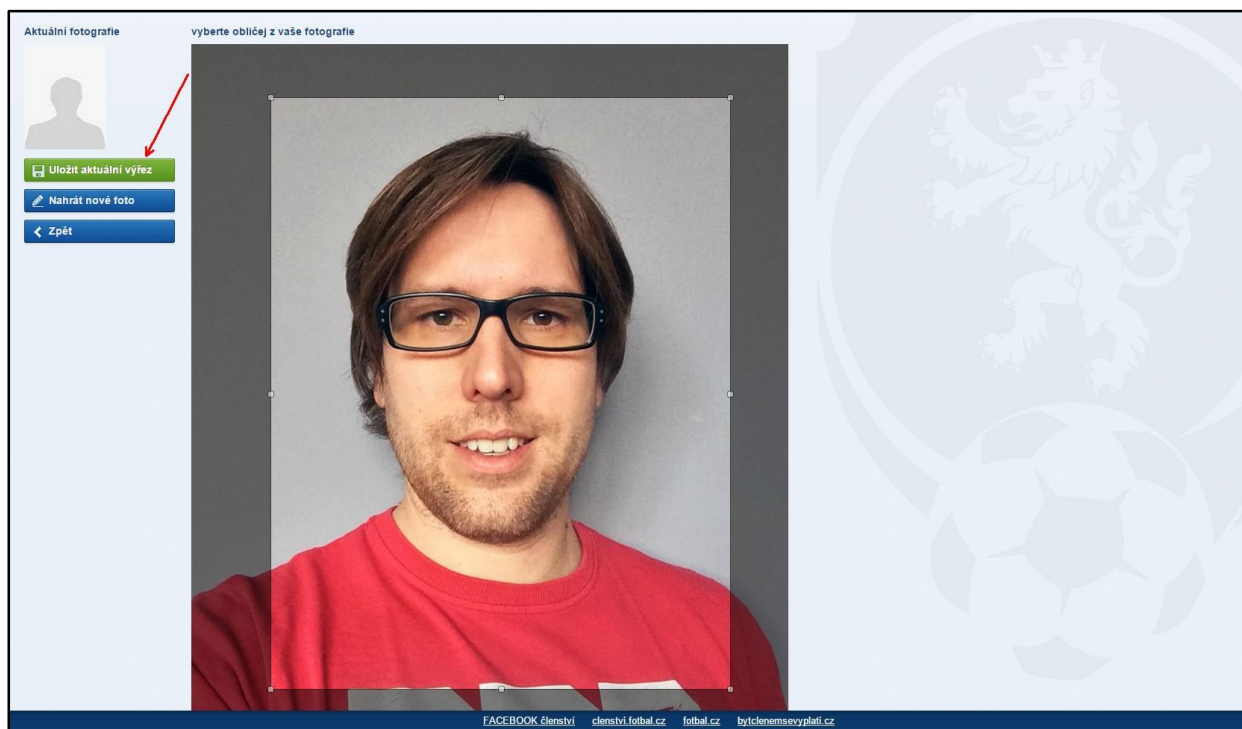

- 8) Po úspěšném vložení fotografie můžete sledovat proces žádosti přímo na kartě hráče nebo v přehledu žádostí na úvodní stránce klubu.



- 9) V detailu žádosti je možné sledovat aktuální stav žádosti, provést stornování zatím neschválené žádosti nebo případně získat informace (poznámka k rozhodnutí), z jakých důvodů došlo k jejímu zamítnutí. Můžete zde také případně zjistit, jakou fotografii má aktuálně hráč vloženou v systému a jaká je nová fotografie aktuální žádosti.

Žádost schválení fotografie

aktuální stav: **Čeká na schválení pracovníkem FAČR**

Mateřský klub	Informace o členovi
ID klubu: 2060371	Příjmení a jméno: Helcl
Název: SK - Spomyšl	Jméno: Jiří
Adresa: Spomyšl 20, Spomyšl	ID Ičena: 81080151
	Narozen: 03.08.1981
	Věk: 33

Ostatní údaje

Poznámka k žádosti:

Poznámka k rozhodnutí:
bez poznámky

Adresa člena

Ulice:

Obec:

Telefon:

Email:



aktuální fotografie



fotografie žádosti

Žádost přijata systémem dne 03.02.2015.

Identifikátor vaší žádosti je: 9f433dc9-6cb7-483f-bf2b-eb9f19b37bf2-253-0

- 10) Pokud dojde k zamítnutí fotografie místem centrální registrace FAČR z důvodu uvedeném v detailu žádosti (např. věk, formát, kvalita), musí administrátor klubu opakovat postup vložením opravené fotografie.

- 11) Po schválení je proces úspěšně dokončen a fotografie se zobrazí na kartě hráče.

81080151 - Jiří Helcl (čeká na platbu pro rok 2015) Karta hráče

Základní údaje osoby:

Jméno: <input type="text" value="Jiří"/>	Příjmení: <input type="text" value="Helcl"/>	 <input type="button" value="Nahrát FOTO"/>
ID hráče: <input type="text" value="81080151"/>	Věk: <input type="text" value="33"/>	
Registrace od: <input type="text" value="08.09.1999"/>	Registrace do: <input type="text"/>	
Registrace hráče:		
Mateřský klub: <input type="text" value="2060371"/> SK - Spomyšl	Od: <input type="text" value="17.08.2005"/>	

DŮLEŽITÉ INFORMACE:

- IS FAČR uchovává kompletní historii vložených fotografií u každé osoby (pro případ vyžádání důkazného materiálu pro DK/STK).
- Klub je odpovědný za veškerá jednání pověřeného administrátora v informačním systému FAČR. Pro vyloučení jakýchkoliv pochybností je klub odpovědný za nahrané fotografie hráčů klubu do informačního systému FAČR.

Fotografie určená pro vložení do systému FAČR musí vždy splnit níže uvedené parametry:

- obdélníkový tvar 35*45 mm – zajistí systém
- velikost max. 5MB
- podporované soubory pro nahrání fotografie jsou: **.jpg, .jpeg, .gif a .png**
- černobílé nebo barevné provedení
- fotografie ukazují hlavu, horní část ramen s čelním pohledem zobrazované osoby
- musí být odpovídající podobě zobrazované osoby v době nahrání do systému (tedy musí být odpovídající k věku a dobře čitelné)
- obličej zobrazované osoby nesmí být zakrytý vlasy, tmavými brýlemi nebo případně pokrývkou hlavy
- rozmazané nebo špatně čitelné fotografie nejsou přípustné