

# Vložení fotografie hráče do IS FAČR

## DŮLEŽITÉ UPOZORNĚNÍ:

Prostředí Informačního systému FAČR je optimalizováno pro internetový prohlížeč GOOGLE CHROME!  
Internetový prohlížeč naistalujete kliknutím ZDE:

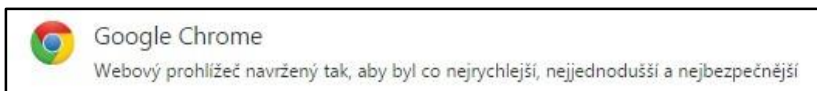

Fotografie je schvalována místem centrální registrace FAČR - dbejte prosím na správný formát, čitelnou kvalitu a odpovídající věk hráče!

## Vložení fotografie hráče krok za krokem:

- 1) Přihlaste se do Informačního systému FAČR (dále jen IS FAČR) jako hlavní administrátor klubu – na adrese <https://is.fotbal.cz>.

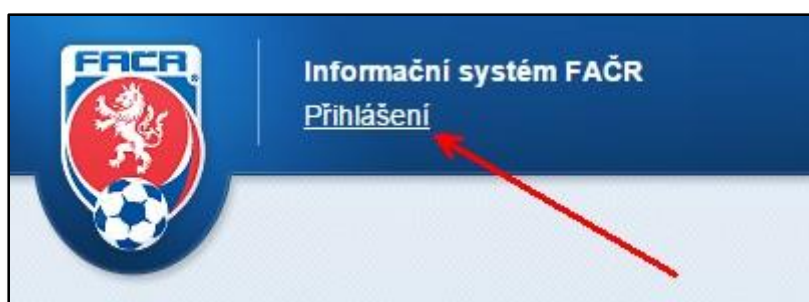

- 2) Po přihlášení se zobrazí úvodní stránka Vašeho klubu, kde zvolíte odkaz „přehled hráčů klubu“.



- 3) Na stránce přehledu hráčů klubu můžete použít filtr pro vyhledání požadovaných hráčů a poté zvolíte tlačítko „Vyhledat“. Pro účely nahrávání fotografií doporučujeme využít vyhledávací filtry dle uvedeného obrázku:

**Přehled hráčů klubu FAČR**

Číslo klubu: 2060371 SK - Spomyšl

Rodné číslo:  Datum narození:

Příjmení:  Jméno:

ID člena nebo ID členů (oddělená čárkou):

Věk od: 18 do: 99 Pohlaví: Muži

Členství: Ano Foto: Ne

Vyberte typ výpisu:  Mateřský klub  Na Hostování  Hostují  Na střídavém startu  Střídavý start

- 4) Ze seznamu vyberete požadovaného hráče a otevřete jeho kartu – například prostřednictvím odkazu „Nahrát“.

<a href="#">72080956</a>	bez foto.	<a href="#">Nahrát</a>		<a href="#">Cibulka</a>	<a href="#">Václav</a>	1972
<a href="#">74090106</a>	bez foto.	<a href="#">Nahrát</a>		<a href="#">Čermák</a>	<a href="#">Pavel</a>	1974
<a href="#">94110520</a>	bez foto.	<a href="#">Nahrát</a>		<a href="#">Denk</a>	<a href="#">Leoš</a>	1994
<a href="#">83042177</a>	bez foto.	<a href="#">Nahrát</a>		<a href="#">Dráb</a>	<a href="#">Václav</a>	1983
<a href="#">89041715</a>	bez foto.	<a href="#">Nahrát</a>		<a href="#">Drahota</a>	<a href="#">Jiří</a>	1989
<a href="#">86050539</a>	bez foto.	<a href="#">Nahrát</a>		<a href="#">Duchoslav</a>	<a href="#">Petr</a>	1986
<a href="#">83041000</a>	bez foto.	<a href="#">Nahrát</a>		<a href="#">Duchoslav</a>	<a href="#">Tomáš</a>	1983
<a href="#">81080151</a>	Storno žádosti	<a href="#">Nahrát</a>		<a href="#">Helcl</a>	<a href="#">Jiří</a>	1981
<a href="#">94041883</a>	bez foto.	<a href="#">Nahrát</a>		<a href="#">Hrdlička</a>	<a href="#">Radek</a>	1994
<a href="#">74030532</a>	bez foto.	<a href="#">Nahrát</a>		<a href="#">Jaromiš</a>	<a href="#">Josef</a>	1974
<a href="#">80031349</a>	bez foto.	<a href="#">Nahrát</a>		<a href="#">Melichar</a>	<a href="#">Ivan</a>	1980

- 5) Na kartě hráče provedete kontrolu, zda se jedná skutečně o osobu, ke které chcete přiřadit připravenou fotografii – pokud ano, zvolíte tlačítko „Nahrát FOTO“.

81080151 - Jiří Helcl ● (čeká na platbu pro rok 2015) Karta hráče

**Základní údaje osoby:**

Jméno:  Příjmení:

ID hráče:  Věk:

Registrace od:  Registrace do:



**Registrace hráče:**

Mateřský klub:   Od:

**Passport hráče:**

Mateřský klub	Období	Událost	Datum
2060371 - SK - Spomyšl (2060371)	08.09.1999 - 22.10.2004	Přestup	22.10.2004
<a href="#">2060541 - PMB Mělník (2060541)</a>			

- 6) Otevře se okno pro výběr fotografie uložené ve Vašem zařízení – zde vyhledáte složku, ve které se fotografie nachází a potvrzením vložíte fotografii do systému k následné úpravě.

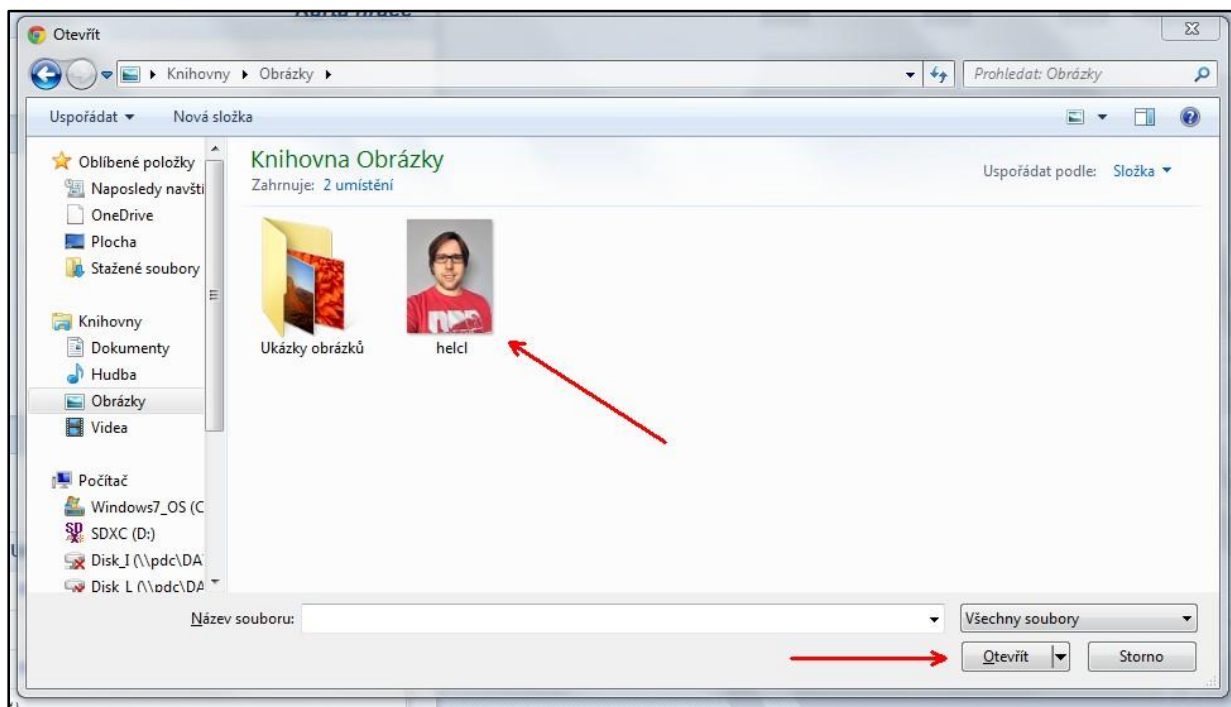

- 7) Při úpravě fotografie vytvoříte požadovaný definovaný výřez a zvolíte tlačítko „Uložit aktuální výřez“. V případě, že jste omylem nahráli jinou fotografii, můžete toto napravit volbou tlačítka „Nahrát nové foto“ a postup opakovat.

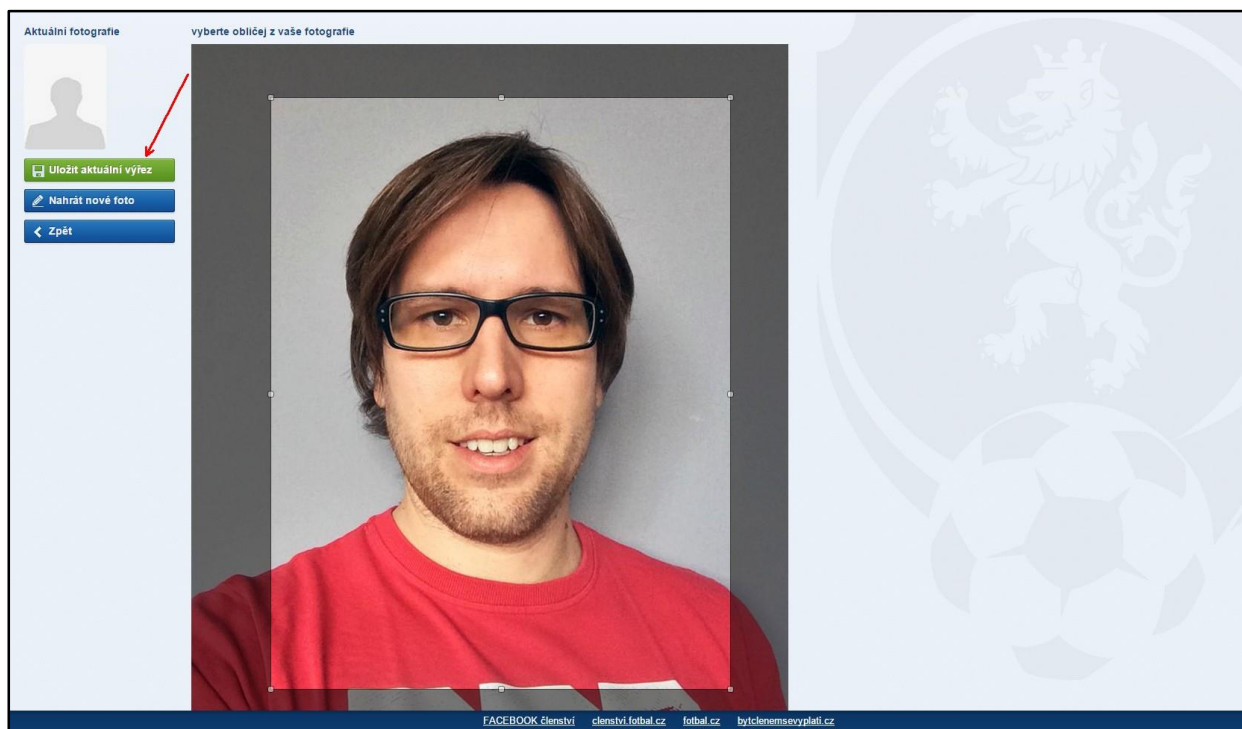

- 8) Po úspěšném vložení fotografie můžete sledovat proces žádosti přímo na kartě hráče nebo v přehledu žádostí na úvodní stránce klubu.



- 9) V detailu žádosti je možné sledovat aktuální stav žádosti, provést stornování zatím neschválené žádosti nebo případně získat informace (poznámka k rozhodnutí), z jakých důvodů došlo k jejímu zamítnutí. Můžete zde také případně zjistit, jakou fotografii má aktuálně hráč vloženou v systému a jaká je nová fotografie aktuální žádosti.

### Žádost schválení fotografie

aktuální stav: **Čeká na schválení pracovníkem FAČR**

<b>Mateřský klub</b>	<b>Informace o členovi</b>
ID klubu: 2060371	Příjmení a jméno: Helcl
Název: SK - Spomyšl	Jméno: Jiří
Adresa: Spomyšl 20, Spomyšl	ID Ičena: 81080151
	Narozen: 03.08.1981
	Věk: 33

**Ostatní údaje**

Poznámka k žádosti:

Poznámka k rozhodnutí:  
bez poznámky

**Adresa člena**

Ulice:

Obec:

Telefon:

Email:



aktuální fotografie



fotografie žádosti

Žádost přijata systémem dne 03.02.2015.

Identifikátor vaši žádosti je: 9f433dc9-6cb7-483f-bf2b-eb9f19b37bf2-253-0

- 10) Pokud dojde k zamítnutí fotografie místem centrální registrace FAČR z důvodu uvedeném v detailu žádosti (např. věk, formát, kvalita), musí administrátor klubu opakovat postup vložením opravené fotografie.

- 11) Po schválení je proces úspěšně dokončen a fotografie se zobrazí na kartě hráče.

### 81080151 - Jiří Helcl (čeká na platbu pro rok 2015) Karta hráče

**Základní údaje osoby:**

Jméno: <input type="text" value="Jiří"/>	Příjmení: <input type="text" value="Helcl"/>	 <input type="button" value="Nahrát FOTO"/>
ID hráče: <input type="text" value="81080151"/>	Věk: <input type="text" value="33"/>	
Registrace od: <input type="text" value="08.09.1999"/>	Registrace do: <input type="text"/>	
<b>Registrace hráče:</b>		
Mateřský klub: <input type="text" value="2060371"/> SK - Spomyšl	Od: <input type="text" value="17.08.2005"/>	
<b>Passport hráče:</b>		



## **DŮLEŽITÉ INFORMACE:**

- IS FAČR uchovává kompletní historii vložených fotografií u každé osoby (pro případ vyžádání důkazného materiálu pro DK/STK).
- Klub je odpovědný za veškerá jednání pověřeného administrátora v informačním systému FAČR. Pro vyloučení jakýchkoliv pochybností je klub odpovědný za nahrané fotografie hráčů klubu do informačního systému FAČR.

## **Fotografie určená pro vložení do systému FAČR musí vždy splnit níže uvedené parametry:**

- obdélníkový tvar 35\*45 mm – zajistí systém
- velikost max. 5MB
- podporované soubory pro nahrání fotografie jsou: **.jpg, .jpeg, .gif a .png**
- černobílé nebo barevné provedení
- fotografie ukazují hlavu, horní část ramen s čelním pohledem zobrazované osoby
- musí být odpovídající podobě zobrazované osoby v době nahrání do systému (tedy musí být odpovídající k věku a dobře čitelné)
- obličej zobrazované osoby nesmí být zakrytý vlasy, tmavými brýlemi nebo případně pokrývkou hlavy
- rozmazané nebo špatně čitelné fotografie nejsou přípustné